Уборка городских территорий Великого Новгорода
с 1 октября 2020г. по 31 сентября 2021г.

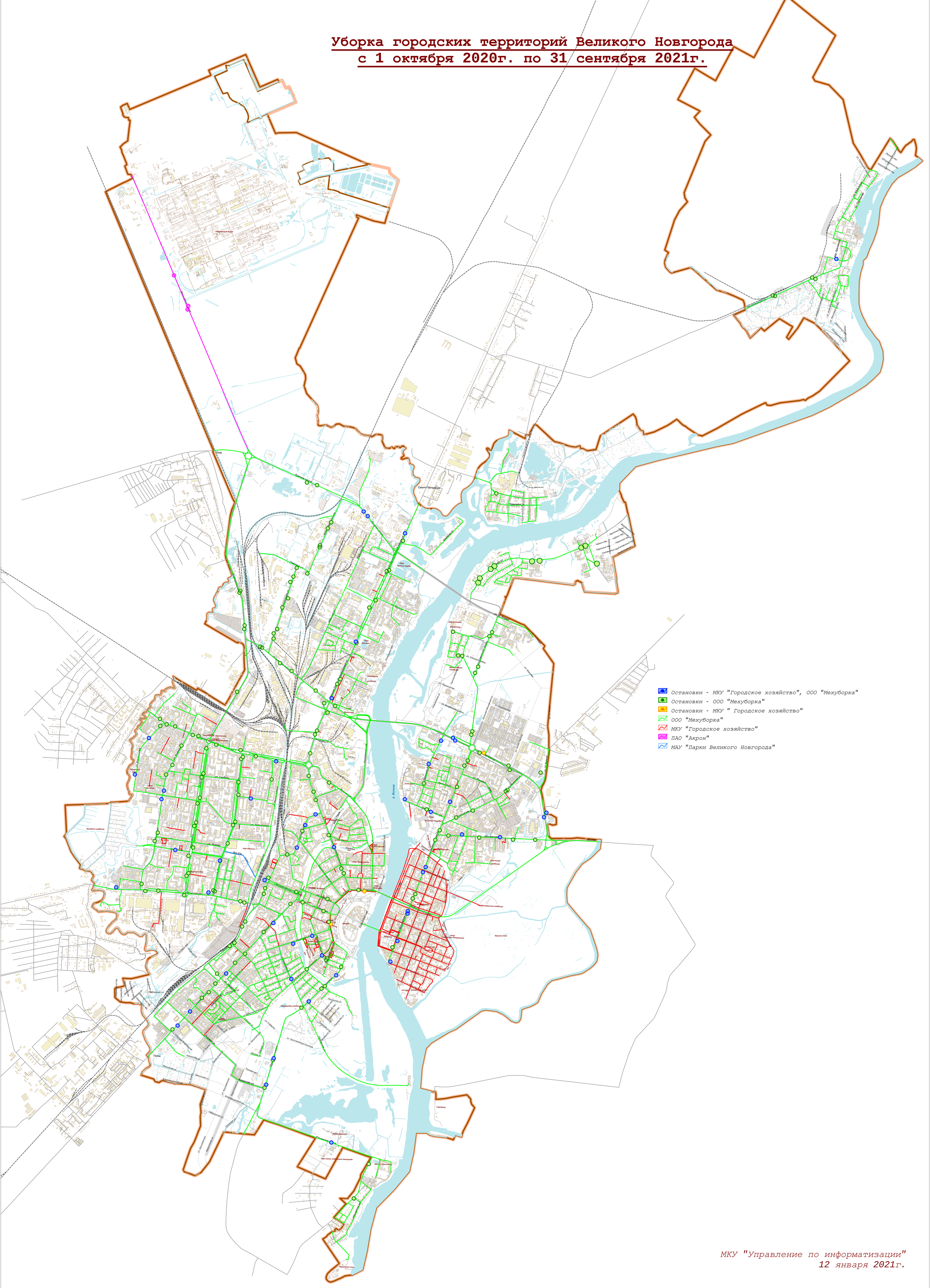

МКУ "Управление по информатизации"
12 января 2021г.