Приложение
к Правилам землепользования и застройки
Великого Новгорода

Карта градостроительного зонирования Великого Новгорода: территории, в границах которых осуществляется комплексное развитие территории

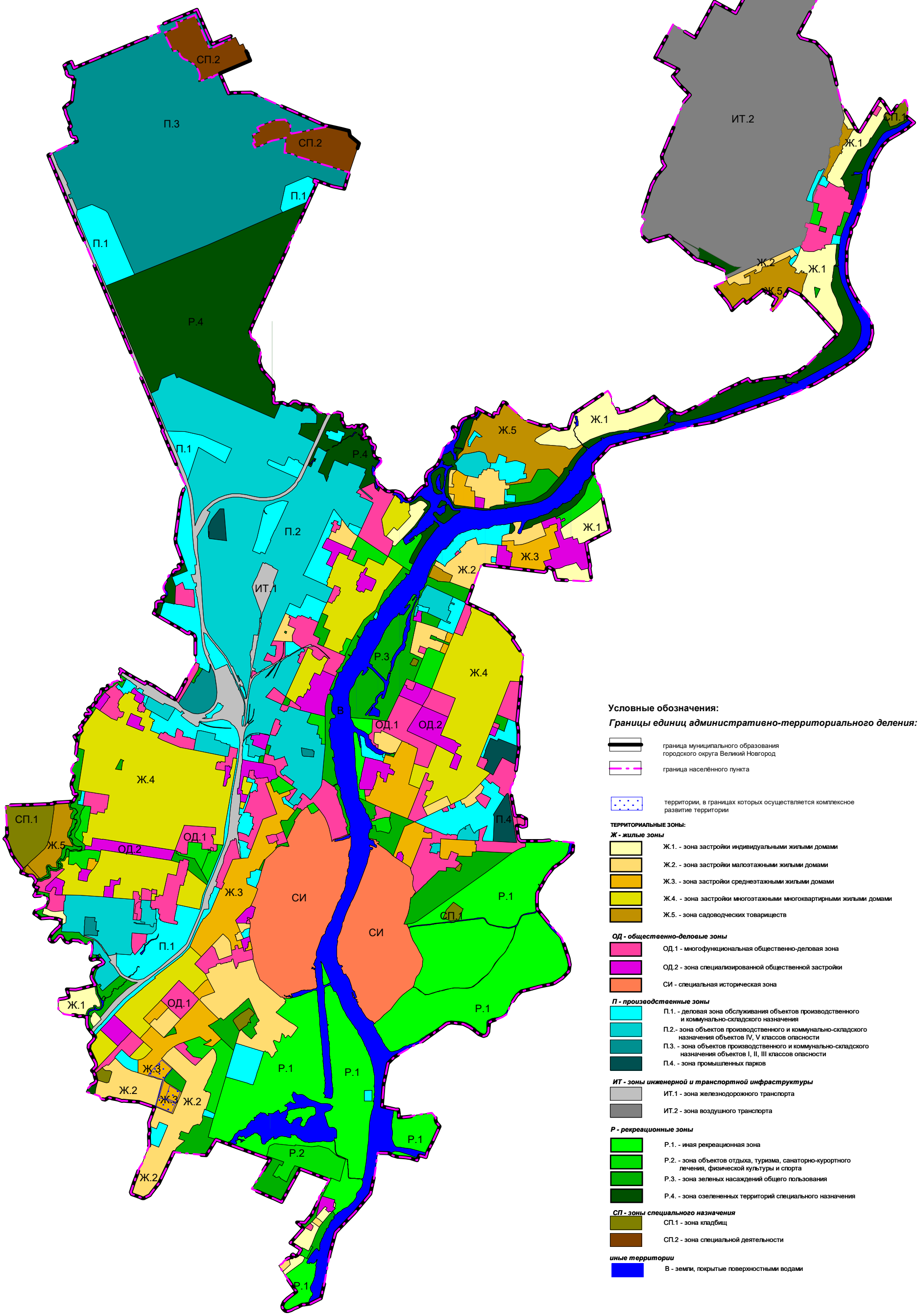

Условные обозначения:

Границы единиц административно-территориального деления:

- граница муниципального образования городского округа Великий Новгород
- граница населённого пункта
- территории, в границах которых осуществляется комплексное развитие территории

ТЕРРИТОРИАЛЬНЫЕ ЗОНЫ:

Ж - жилые зоны

- Ж.1. - зона застройки индивидуальными жилыми домами
- Ж.2. - зона застройки малоэтажными жилыми домами
- Ж.3. - зона застройки среднеэтажными жилыми домами
- Ж.4. - зона застройки многоэтажными многоквартирными жилыми домами
- Ж.5. - зона садоводческих товариществ

ОД - общественно-деловые зоны

- ОД.1 - многофункциональная общественно-деловая зона
- ОД.2 - зона специализированной общественной застройки
- СИ - специальная историческая зона

П - производственные зоны

- П.1. - деловая зона обслуживания объектов производственного и коммунально-складского назначения
- П.2.- зона объектов производственного и коммунально-складского назначения объектов IV, V классов опасности
- П.3. - зона объектов производственного и коммунально-складского назначения объектов I, II, III классов опасности
- П.4. - зона промышленных парков

ИТ - зоны инженерной и транспортной инфраструктуры

- ИТ.1 - зона железнодорожного транспорта
- ИТ.2 - зона воздушного транспорта

Р - рекреационные зоны

- Р.1. - иная рекреационная зона
- Р.2. - зона объектов отдыха, туризма, санаторно-курортного лечения, физической культуры и спорта
- Р.3. - зона зеленых насаждений общего пользования
- Р.4. - зона озелененных территорий специального назначения

СП - зоны специального назначения

- СП.1 - зона кладбищ
- СП.2 - зона специальной деятельности

иные территории

- В - земли, покрытые поверхностными водами